2. hæð - Sérsmíðaðar Festingar - 1. hluti

1 : 50

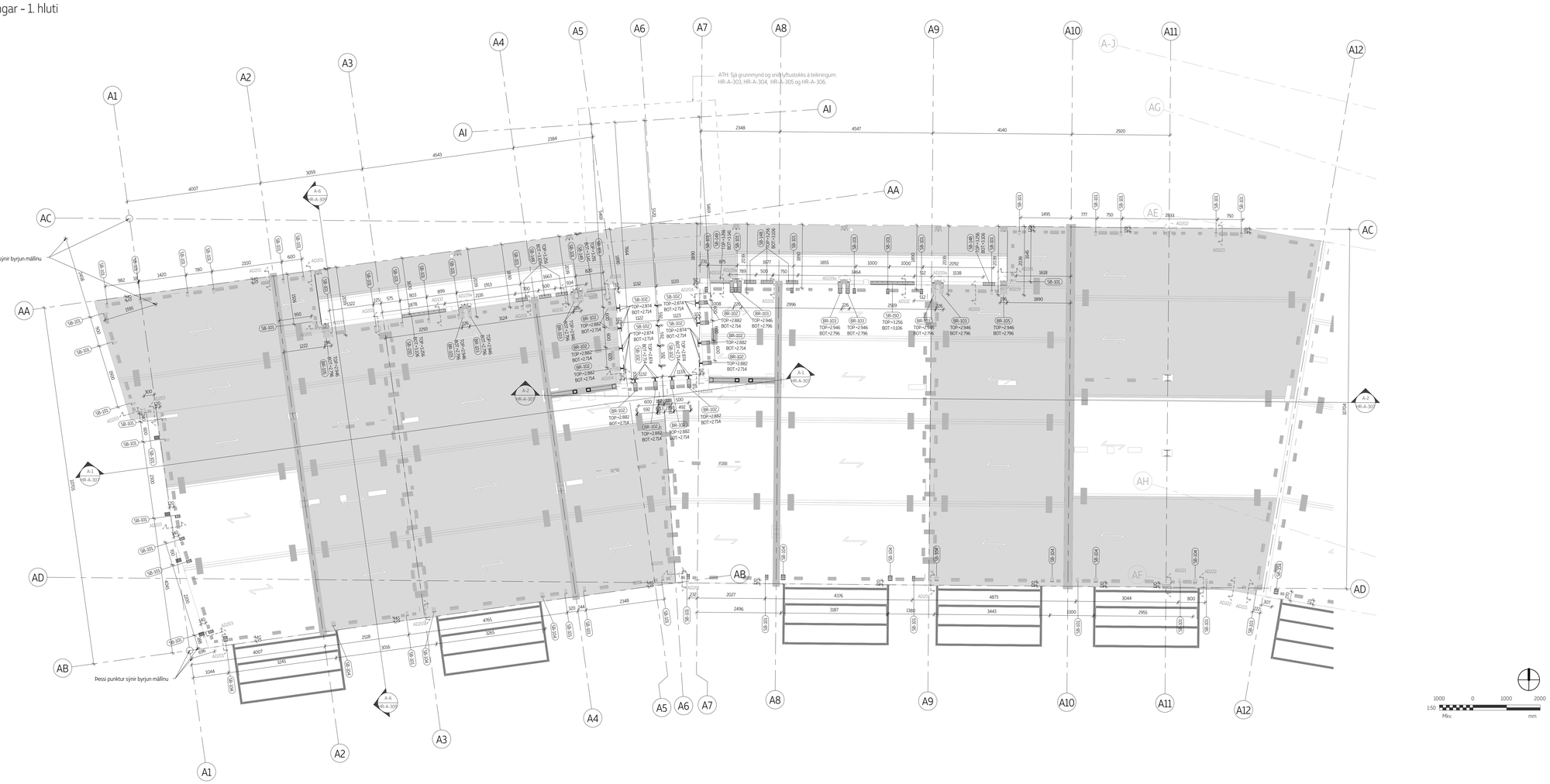

Eining	Magn [stk]	B [mm]	H [mm]	L [mm]	Þyngd [t]	Botn kóti [m]	Topp kóti [m]
BR-102	12	110	168	260	0.004	2.714	2.882
BR-103	10	110	150	345	0.003	2.796	2.946
BR-105	2	196	150	291	0.005	2.796	2.946
SB-101	41	L150X14		80	0.003	2.874	3.024
SB-101	8	L150X14		80	0.003	2.894	3.044
SB-102	24	L100x10		160	0.002	2.714	2.874
SB-104	10	L150X14		120	0.004	2.880	3.030
SB-148	7	L150X100X10		350	0.007	3.106	3.256
SB-149	2	L150X100X10		550	0.011	3.141	3.291
SB-150	2	L150X100X10		1300	0.025	3.106	3.256

RAFRÆNT UNDIRRITAÐ
Anton Örn Brynjarsson
Kt. 2705597199
Dags.: 23.10.2024 09:02:12
Ástæða: Undirritun

RAFRÆNT UNDIRRITAÐ
Ragnar Ingason
Kt. 0607675429
Dags.: 23.10.2024 15:54:16
Ástæða: Undirritun

RAFRÆNT INNSIGLAÐ
Hafnarfjarðarkaupstaður - Byggingarfulltrúi
Dags.: 14.11.2024 08:15:47
Ástæða: Uppáritar yfirlarvin og staðfestur.

ATH:

- Ekki skala út frá þessari teikningu
- Mál eru í millimetrum, allir kótar í metrum
- Þessa teikningu skal lesa saman með öðrum viðeigandi teikningum og forskriftum ráðgjafa
- Mælinar skulu samræmdar við aðrar teikningar
- Á þessum teikningum eru ákagstöður sýndar án öryggisstuðla

Almennar skýringar:

- Allir kótar eru í staðbundnu hnitakerfi þar sem +0.000 jafngildir +25.950m í hnitakerfi Hafnafjarðarbæjar.
-Tölur og merkingar á teiðkum innhalda upplýsingar um efsta og neðsta kóta á fyrir hverja einingu.
-Fyrir timbur einingar tákna topp- og botn kótar, efsta og neðsta punkt einingarinnar.
-Fyrir stakar stál einingar tákna topp- og botn kótar, efsta og neðsta punkt einingarinnar.
-Fyrir staðbta einingar (t.d. bití með ásoðnum eyrum) (ASB- elements) tákna topp- og botn kótar, efsta og neðsta punkt á bitanum sjálfum.
-Fyrir stálsúlu einingar (t.d. súlur með ásoðnum endaplötum) (ASC- elements) tákna topp- og botn kótar, efsta og neðsta punkt á súlunum sjálfum.
-Fyrir stál skástífu einingar táknar topp kóti efsta punkt á súlu í einingunni og botn kóti táknar neðsta punkt á súlu í einingunni.
-Fyrir stál festingar (BR- elements) tákna topp and botn kótar, efsta og neðsta punkt á alli festingunni
-Samsetningarmörk skal fylgja númerum í nafni eininganna, nema annað sé tekið fram á teikningum

1	21.08.2024.	Útgáfa 1	ACETRA
Útgáfa	Dags.	Lýsing	Samþykkt

Hringhamar 6, Hafnarfirði

Lykilmynd:

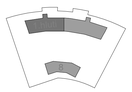

Verkkaupur:

Starfandi ehf.
Ármúli 3
108 Reykjavík

Arkitekt:

T.ark arkitektur
Hátún 2b
Reykjavík
www.tark.is

Ytriferð á hönnun burðarvirkis:

AVH ehf. - Arkitektar-Verkfræði-Hönnun
Rauðalæk - Miðjanesi - 600 Akureyri
avh@avh.is - www.avh.is

Anton Örn Brynjarsson
verkfræðingur - kt. 270559-7199
Burðarvirkishönnuður

Hönnun burðarvirkis:

Acetra
17/7, Kosovska Street
11000 Belgrade,
Serbia
www.acetra.rs

Titill teikningar: 2. hæð -Festingar - sérsmíðaðar festingar - 1. hluti

Númer teikningar: HR-A-221

Hönnuður: Eng. Dušan Milutinović
Eng. Janko Maksimovać
Eng. Milica Radojčić

Útgáfa: 1 Blaðstærð: A0 Mkv: 1:50 Dags:21.08.2024.

2. hæð - Sérsmíðaðar festingar - 2. hluti

1 : 50

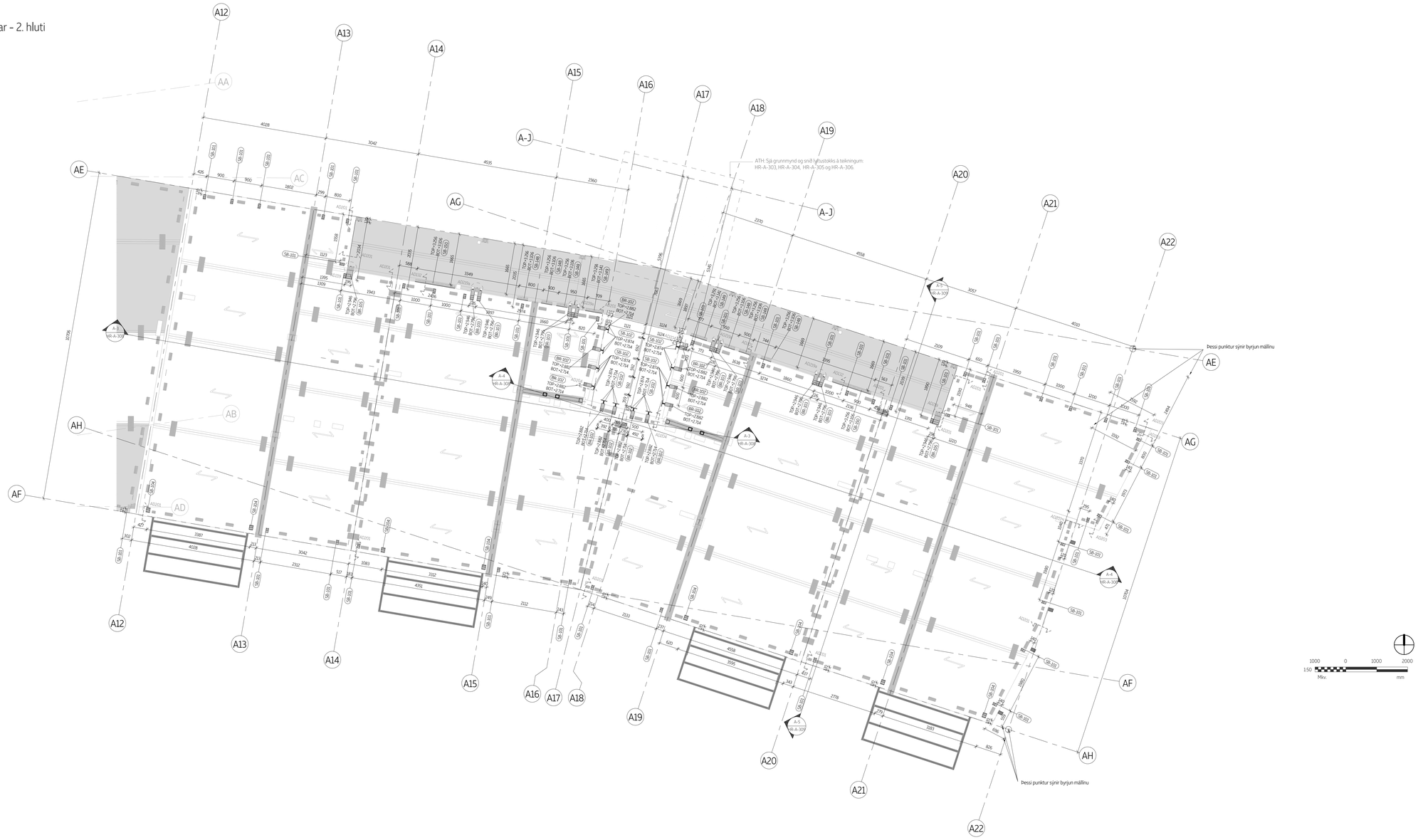

Eining	Magn [stk]	B [mm]	H [mm]	L [mm]	Þyngd [t]	Botn kóti [m]	Topp kóti [m]
BR-102	12	110	168	260	0.004	2.714	2.882
BR-103	8	110	150	345	0.003	2.796	2.946
BR-105	2	196	150	291	0.005	2.796	2.946
SB-101	36	L150X14		80	0.003	2.874	3.024
SB-101	8	L150X14		80	0.003	2.894	3.044
SB-102	24	L100x10		160	0.002	2.714	2.874
SB-104	8	L150X14		120	0.004	2.880	3.030
SB-148	6	L150X100X10		350	0.007	3.106	3.256
SB-149	2	L150X100X10		550	0.011	3.141	3.291
SB-150	2	L150X100X10		1300	0.025	3.106	3.256

Samþykkt
Hafnarfjörður
Byggingarfulltrúi

ATH:

- Ekki skala út frá þessari teikningu
- Mál eru í millimetrum, allir kótar í metrum
- Þessa teikningu skal lesa saman með öðrum viðeigandi teikningum og forsköffum ráðgjafa
- Mællinur skulu samræmdar við aðrar teikningar
- Á þessum teikningum eru alþjóðlíkar sýndar án öryggisstuðla

Almennar skýringar:

- Allir kótar eru í staðbundnu hnitakerfi þar sem +0.000 jafngildir +25.950m í hnitakerfi Hafnarfjarðarbæjar.
- Tölur og merkingar á teiðkum innhalda upplýsingar um efsta og neðsta kóta á fyrir hverja einingu.
-Fyrir timbur einingar tákna topp- og botn kótar, efsta og neðsta punkt einingarinnar.
-Fyrir stakar stál einingar tákna topp- og botn kótar, efsta og neðsta punkt einingarinnar.
-Fyrir staðbta einingar (t.d. bitl með ásoðnum eyrum) (ASB- elements) tákna topp- og botn kótar, efsta og neðsta punkt á bitunum sjálfum.
-Fyrir stálsúlu einingar (t.d. súlur með ásoðnum endaplötum) (ASC- elements) tákna topp- og botn kótar, efsta og neðsta punkt á súlunum sjálfum.
-Fyrir stál skástífu einingar táknar topp kóti efsta punkt á súlu í einingunni og botn kóti táknar neðsta punkt á súlu í einingunni.
-Fyrir stál festingar (BR- elements) tákna topp and botn kótar, efsta og neðsta punkt á alli festingunni
-Samsetningamörk skal fylgja númerum í nafni eininganna, nema annað sé tekið fram á teikningum

1	21.08.2024.	Útgáfa 1	ACETRA
Útgáfa	Dags.	Lýsing	Samþykkt

Hringhamar 6, Hafnarfirði

Lykilmynd:

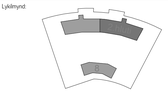

Verkkaupi:

Staðarfell ehf.
Ármúli 3
108 Reykjavík

Arkitekt:

T.ark arkitektar
Höfðabakki 7b
Reykjavík
www.tark.is

Yfirferð á hönnun burðarvirkis:

AVH ehf. - Arkitektar-Verkfræði-Hönnun
Kaupangi - Mýrarvegi - 600 Akureyri
avh@avh.is - www.avh.is

Anton Örn Brynjarsson
verkfræðingur - kt. 270559-7199
Burðarvirkishönnuður

Hönnun burðarvirkis:

Acetra
177, Kosovska Street
11000 Belgrade,
Serbia
www.acetra.rs

Titill teikningar: 2. hæð - Sérsmíðaðar festingar -Hluti 2

Númer teikningar: HR-A-222

Hönnuðir: Eng. Dušan Milutinović
Eng. Janko Maksimović
Eng. Milica Radojčić

Útgáfa: 1 Blaðstærð: A0 Mkv: 1:50 Dags:21.08.2024.

2. hæð - lóðréttar einingar - 1. hluti

1 : 50

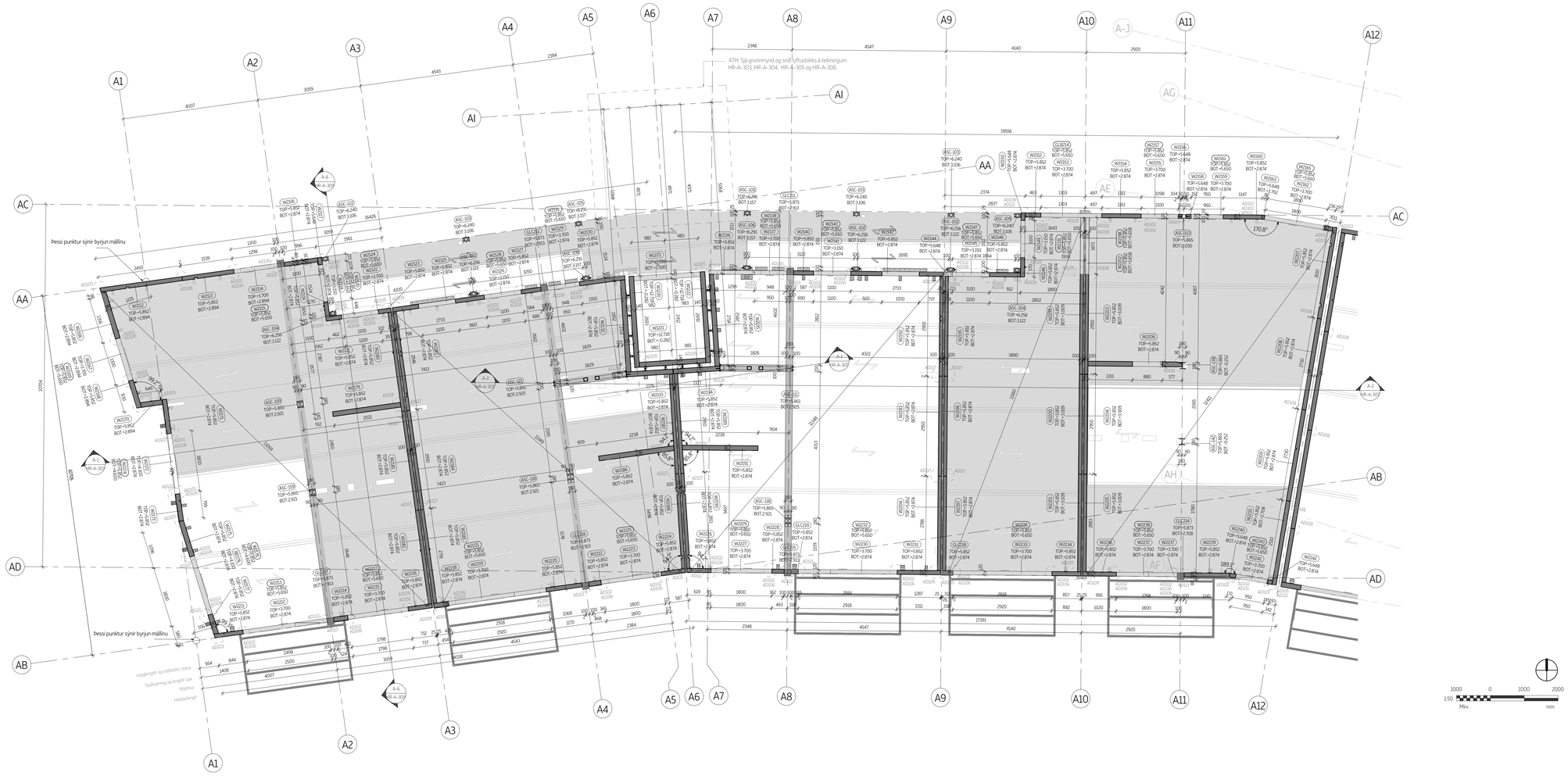

Eining	Magn [Stk]	B [mm]	H [mm]	L [mm]	Þyngd [t]	Botn kóti [m]	Topp kóti [m]
Limtrés einingar							
GLC211	1	200	200	2960	0.059	2.913	5.873
GLC212	1	200	200	2960	0.059	2.913	5.873
GLC213	1	200	200	2960	0.059	2.913	5.873
GLC214	1	200	200	3165	0.063	2.708	5.873
GLC215	1	200	200	2960	0.059	2.913	5.873
GLC216	1	200	200	2960	0.059	2.913	5.873
GLC217	1	200	200	2960	0.059	2.913	5.873
GLC218	1	140	312	2978	0.065	2.874	5.852
GLC219	1	140	215	2978	0.045	2.874	5.852
CLT einingar							
W2112	1	2450	120	2958	0.435	2.894	5.852
W2113	1	1539	120	2958	0.273	2.894	5.852
W2114	1	1346	120	806	0.065	2.894	3.700
W2115	1	1473	120	202	0.018	5.650	5.852
W2116	1	996	120	2978	0.178	2.874	5.852
W2117	1	215	120	2774	0.036	2.874	5.648
W2118	1	1196	120	276	0.020	2.874	3.150
W2119	1	445	120	2978	0.080	2.874	5.852
W2120	1	1490	120	202	0.018	5.650	5.852
W2121	1	462	120	2978	0.083	2.874	5.852
W2122	1	1196	120	826	0.059	2.874	3.700
W2123	1	372	120	2978	0.067	2.874	5.852
W2124	1	1450	120	202	0.018	5.650	5.852
W2125	1	2733	120	2978	0.488	2.874	5.852
W2126	1	1196	120	276	0.020	2.874	3.150
W2127	1	584	120	2978	0.104	2.874	5.852
W2128	1	1450	120	202	0.018	5.650	5.852
W2129	1	996	120	826	0.049	2.874	3.700
W2130	1	1359	120	2978	0.243	2.874	5.852
W2131	1	1123	120	202	0.014	5.650	5.852
W2132	1	2724	140	2978	0.568	2.874	5.852
W2133	1	1377	140	2978	0.287	2.874	5.852
W2134	1	1377	140	2978	0.287	2.874	5.852
W2135	1	2724	140	2978	0.568	2.874	5.852
W2136	1	1356	120	2978	0.242	2.874	5.852
W2137	1	996	120	826	0.049	2.874	3.700
W2138	1	1123	120	202	0.014	5.650	5.852
W2139	1	2245	140	650	0.102	5.650	6.300

Eining	Magn [Stk]	B [mm]	H [mm]	L [mm]	Þyngd [t]	Botn kóti [m]	Topp kóti [m]
W2140	1	587	120	2978	0.105	2.874	5.852
W2141	1	1196	120	276	0.020	2.874	3.150
W2142	1	2733	120	2978	0.488	2.874	5.852
W2143	1	1450	120	202	0.018	5.650	5.852
W2144	1	213	120	2774	0.035	2.874	5.648
W2145	1	1196	120	276	0.020	2.874	3.150
W2146	1	912	120	2978	0.163	2.874	5.852
W2147	1	1488	120	202	0.018	5.650	5.852
W2148	1	570	120	2978	0.102	2.874	5.852
W2149	1	1196	120	276	0.020	2.874	3.150
W2150	1	220	120	2774	0.037	2.874	5.648
W2151	1	1495	120	202	0.018	5.650	5.852
W2152	1	463	120	2978	0.083	2.874	5.852
W2153	1	1896	120	826	0.094	2.874	3.700
W2154	1	1161	120	2978	0.207	2.874	5.852
W2155	1	1146	120	826	0.057	2.874	3.700
W2156	1	104	120	2774	0.017	2.874	5.648
W2157	1	1385	120	202	0.017	5.650	5.852
W2158	1	152	120	2774	0.025	2.874	5.648
W2159	1	1046	120	826	0.052	2.874	3.700
W2160	1	1147	120	2978	0.205	2.874	5.852
W2161	1	1283	120	202	0.016	5.650	5.852
W2162	1	1930	120	826	0.096	2.874	3.700
W2163	1	816	120	1946	0.095	3.702	5.648
W2164	1	236	120	2774	0.039	2.874	5.648
W2165	1	2117	120	202	0.026	5.650	5.852
W2166	1	1454	140	2958	0.301	2.894	5.852
W2167	1	1396	140	806	0.079	2.894	3.700
W2168	1	853	140	2958	0.177	2.894	5.852
W2169	1	1650	140	202	0.023	5.650	5.852
W2170	1	646	140	2958	0.134	2.894	5.852
W2171	1	1020	140	2978	0.213	2.874	5.852
W2172	1	1896	140	1226	0.163	2.874	4.100
W2173	1	810	140	2978	0.169	2.874	5.852
W2174	1	2150	140	1252	0.188	4.600	5.852
W2175	1	1096	140	2978	0.229	2.874	5.852
W2176	1	1896	140	1226	0.163	2.874	4.100
W2177	1	603	140	2978	0.126	2.874	5.852
W2178	1	2150	140	1252	0.188	4.600	5.852

Eining	Magn [Stk]	B [mm]	H [mm]	L [mm]	Þyngd [t]	Botn kóti [m]	Topp kóti [m]
W2179	1	2021	140	2978	0.421	2.874	5.852
W2180	1	2946	100	2978	0.439	2.874	5.852
W2181	1	2950	100	2978	0.439	2.874	5.852
W2182	1	2791	100	2978	0.416	2.874	5.852
W2183	1	2946	100	2978	0.439	2.874	5.852
W2184	1	2950	100	2978	0.439	2.874	5.852
W2185	1	2791	100	2978	0.416	2.874	5.852
W2186	1	2238	140	2978	0.466	2.874	5.852
W2187	1	2950	100	2978	0.439	2.874	5.852
W2188	1	2812	100	2978	0.419	2.874	5.852
W2189	1	2950	100	2978	0.439	2.874	5.852
W2190	1	2811	100	2978	0.419	2.874	5.852
W2191	1	2238	140	2978	0.466	2.874	5.852
W2192	1	2950	100	2978	0.439	2.874	5.852
W2193	1	2950	100	2978	0.439	2.874	5.852
W2194	1	2786	100	2978	0.415	2.874	5.852
W2195	1	2950	100	2978	0.439	2.874	5.852
W2196	1	2950	100	2978	0.439	2.874	5.852
W2197	1	2786	100	2978	0.415	2.874	5.852
W2198	1	1848	100	194	0.018	5.658	5.852
W2199	1	2950	100	2843	0.419	3.009	5.852
W2200	1	2950	100	2843	0.419	3.009	5.852
W2201	1	2883	100	2843	0.410	3.009	5.852
W2202	1	1848	100	194	0.018	5.658	5.852
W2203	1	2950	100	2843	0.419	3.009	5.852
W2204	1	2950	100	2843	0.419	3.009	5.852
W2205	1	2883	100	2843	0.410	3.009	5.852
W2206	1	2773	140	2978	0.578	2.874	5.852
W2207	1	2730	120	2978	0.488	2.874	5.852
W2208	1	2730	120	2978	0.488	2.874	5.852
W2209	1	2730	120	2978	0.488	2.874	5.852
W2210	1	2510	120	3144	0.473	2.708	5.852
W2211	1	864	120	2978	0.154	2.874	5.852
W2212	1	2546	120	826	0.126	2.874	3.700
W2213	1	2673	120	202	0.032	5.650	5.852
W2214	1	422	140	2978	0.088	2.874	5.852
W2215	1	1894	120	826	0.094	2.874	3.700
W2216	1	712	120	2978	0.127	2.874	5.852
W2217	1	2148	120	202	0.026	5.650	5.852

Eining	Magn [Stk]	B [mm]	H [mm]	L [mm]	Þyngd [t]	Botn kóti [m]	Topp kóti [m]
W2218	1	429	140	2978	0.089	2.874	5.852
W2219	1	2966	120	826	0.147	2.874	3.700
W2220	1	1068	120	2978	0.191	2.874	5.852
W2221	1	3270	120	202	0.040	5.650	5.852
W2222	1	365	140	2978	0.076	2.874	5.852
W2223	1	1896	120	826	0.094	2.874	3.700
W2224	1	713	120	2978	0.127	2.874	5.852
W2225	1	2150	120	202	0.026	5.650	5.852
W2226	1	713	120	2978	0.127	2.874	5.852
W2227	1	1896	120	826	0.094	2.874	3.700
W2228	1	362	120	2978	0.065	2.874	5.852
W2229	1	2150	120	202	0.026	5.650	5.852
W2230	1	2964	120	826	0.147	2.874	3.700
W2231	1	1287	120	2978	0.230	2.874	5.852
W2232	1	3091	120	202	0.037	5.650	5.852
W2233	1	2966	120	826	0.147	2.874	3.700
W2234	1	858	120	2978	0.153	2.874	5.852
W2235	1	3093	120	202	0.037	5.650	5.852
W2236	1	995	120	2978	0.178	2.874	5.852
W2237	1	1846	120	826	0.091	2.874	3.700
W2238	1	1973	120	202	0.024	5.650	5.852
W2239	1	1341	120	2978	0.240	2.874	5.852
W2240	1	191	120	2774	0.032	2.874	5.648
W2241	1	1046	120	826	0.052	2.874	3.700
W2242	1	145	120	2774	0.024	2.874	5.648
W2243	1	1286	120	202	0.016	5.650	5.852
Stál einingar							
ASC-102	3	RHS100x8	3150	0.075	3.122	6.256	
ASC-103	3	RHS100x8	3150	0.073	3.106	6.240	
ASC-104	2	RHS100x8	3150	0.073	3.122	6.256	
ASC-105	2	RHS100x8	3150	0.073	3.157	6.291	
ASC-106	2	RHS100x8	3150	0.075	3.157	6.291	
ASC-109	1	RHS100x8	3150	0.071	3.106	6.240	
ASC-111	1	HEB200	2960	0.373	2.925	5.861	
ASC-118	2	HEB180	2960	0.160	2.921	5.865	
ASC-121	1	HEB200	2960	0.373	2.925	5.861	
ASC-122	1	RHS100x8	3150	0.071	3.106	6.240	
ASC-159	2	HEB180	2960	0.155	2.921	5.865	

Samþykkt
Hafnarfjörður
Byggingarfulltrúi

ATH:

- Ekki skala út frá þessari teikningu
- Mál eru í millimetrum, allir kótar í metrum
- Þessa teikningu skal lesa saman með öðrum viðeigandi teikningum og forsköftum hálfgerða
- Mæliinur skulu samræmdar við aðrar teikningar
- Á þessum teikningum eru allagstöður sýndar án öryggisstuðla

Almennar skýringar:

- Allir kótar eru í staðbundnu hnitakerfi þar sem +0.000 jafngildir +25.950m í hnitakerfi Hafnarfjarðarbæjar.
-Tóflur og merkingar á teiðúum innhalda upplýsingar um efsta og neðsta kóta á fyrir hverja einingu.
-Fyrir timbur einingar tákna topp- og botn kótar, efsta og neðsta punkt einingarinnar.
-Fyrir stakar stál einingar tákna topp- og botn kótar, efsta og neðsta punkt einingarinnar.
-Fyrir staðbta einingar (t.d. bití með áxoðrum eyrum) (ASB- Einingi) tákna topp- og botn kótar, efsta og neðsta punkt á bitarnum sjálfum.
-Fyrir stálsúlu einingar (t.d. súlur með áxoðrum endaplötum) (ASC- Einingi) tákna topp- og botn kótar, efsta og neðsta punkt á súlunum sjálfum.
-Fyrir stál skástífu einingar tákinar topp kóti efsta punkt á súlu í einingunni og botn kóti táknar neðsta punkt á súlu í einingunni.
-Fyrir stál festingar (BR- Einingi) tákna topp and botn kótar, efsta og neðsta punkt á alli festingunni
-Samræmingarnöfn skal fylgja númerum í nafni einingarna, nema annað sé tekið fram á teikningum

1	21.08.2024	Útgáfa 1	ACETRA
Útgáfa	Dags.	Lýsing	Samþykkt

Hringhamar 6, Hafnarfirði

Lykilmynd:

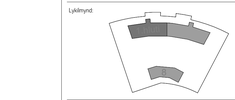

Verkkaupi:

Starfandi ehf.
Ármúli 3
108 Reykjavík

Arkitekt:

T.ark arkitektar
Hátúni 2b
Reykjavík
www.tark.is

Yfirferð á hönnun burðarvirkis:

AVH ehf. - Arkitektúr-Verkfræði-Hönnun
Kaupangi - Mýrarvegi - 600 Akureyri
avh@avh.is - www.avh.is

Anton Örn Brynjarsson
verkfræðingur - kt. 270559-7199
Burðarvirkishönnuður

Hönnun burðarvirkis:

Acetra
177, Kosovska Street
11000 Belgrade,
Serbia
www.acetra.rs

Tall teikninga: 2. hæð - lóðréttar einingar - hluti 1

Númer teikninga: HR-A-223

Hönnuðir: Eng. Dušan Milutinović
Eng. Janko Maksimović
Eng. Milica Radojčić

Útgáfa: 1 Blaðstærð: A0 Mkv: 1:50 Dags:21.08.2024